



Istituto di Istruzione Superiore Giovanni Sulpicio Veroli



 Cambridge Assessment
International Education
Cambridge International School

 Erasmus+



La mission della scuola

L' IIS "Sulpicio" si propone come il luogo deputato del processo della crescita e della formazione dello studente mediante una azione che, nel renderlo consapevole protagonista del proprio successo, sia finalizzata alla conoscenza ed alla fruizione delle future opportunità di studio e di lavoro. **La Mission dell'IIS SULPICIO è formare i giovani, aiutarli a diventare i cittadini del futuro: istruiti, competenti, consapevoli, realizzati sul piano cognitivo e relazionale** . Per creare un ambiente di apprendimento costruttivo, che garantisca a tutti condizioni eque per il raggiungimento del successo formativo, **l'Istituto ha sviluppato le seguenti aree di attività:**

- **Accoglienza:** per offrire a tutti gli studenti, qualunque sia la loro condizione di partenza, gli strumenti idonei ad esprimere al meglio le loro potenzialità.
- **Potenziamento:** perché le qualità e i talenti siano valorizzati e le difficoltà non diventino barriere, ma stimoli a proseguire nel miglioramento dei risultati personali.
- **Coinvolgimento:** perché tutti abbiano l'opportunità di crescere come cittadini attivi e consapevoli della realtà circostante.
- **Orientamento:** per consentire a tutti di conoscere e valutare le opportunità culturali o professionali più rispondenti alle proprie attitudini.

Per potenziare l'offerta formativa, **l'istituto offre laboratori e attività laboratoriali, reti con altre istituzioni scolastiche, università, società culturali, sportive e agenzie formative del territorio, enti culturali e musei, stage formativi e scambi culturali, con l'obiettivo di condurre ogni studente ad una formazione completa, metodologicamente solida, che lo ponga nella condizione di orientarsi nel futuro con sicurezza, padronanza di sé e delle proprie capacità**. La scuola dunque si percepisce come il centro di una realtà, punto di riferimento fortemente riaccolto al proprio territorio, luogo di crescita educativa e culturale, aperta alla comunicazione nei confronti dell'utenza ma anche di chi, esterno alla realtà scolastica, possa considerarla come stimolo per incidere su quella medesima realtà.



Indirizzi di studio



Liceo Scientifico tradizionale

Liceo Scientifico con curvatura biomedica

Liceo Scientifico Cambridge

Liceo Linguistico

Liceo delle Scienze Umane

I.P.S.S.E.O.A





Liceo Scientifico

"FELIX QUI POTUIT RERUM COGNOSCERE CAUSAS"

QUADRO ORARIO SETTIMANALE LICEO SCIENTIFICO	I	II	III	IV	V
Lingua e letteratura italiana	4	4	4	4	4
Lingua e cultura latina	3	3	3	3	3
Lingua e cultura straniera	3	3	3	3	3
Storia e Geografia	3	3			
Storia			2	2	2
Filosofia			3	3	3
Matematica	5	5	4	4	4
Fisica	2	2	3	3	3
Scienze naturali	2	2	3	3	3
Disegno e storia dell'arte	2	2	2	2	2
Scienze motorie e sportive	2	2	2	2	2
Religione cattolica o Attività alternative	1	1	1	1	1
Totale ore	27	27	30	30	30

Il percorso del **Liceo Scientifico** consente di maturare le competenze necessarie per individuare le interazioni tra la cultura scientifica e la tradizione umanistica, favorendo l'acquisizione delle conoscenze e dei metodi propri della **matematica, delle fisica e delle scienze naturali**. Dall'a. s. 2019/20, è attivo il **percorso di potenziamento di "Biologia con curvatura biomedica"**, al fine di potenziare le competenze in campo biologico e **di orientare gli studenti interessati alla prosecuzione degli studi in ambito chimico-biologico e biomedico**. Il percorso è stato autorizzato dal Ministero dell'Istruzione dell'Università e della Ricerca con Decreto del Direttore Generale n. 1099 del 17 luglio 2019. Organizzato con l'Ordine Provinciale dei Medici Chirurghi e degli Odontoiatri di Frosinone, il percorso (150 ore) ha durata triennale a partire dal terzo anno del corso di studi; il monte ore annuale sarà di 50 ore di cui 40 ore da svolgersi presso i laboratori dell'Istituto (20 ore tenute dai docenti di Scienze Naturali e 20 ore da esperti medici), con la formula dell'impresa formativa simulata e 10 ore presso le strutture sanitarie in modalità PCTO.



Liceo Scientifico

"FELIX QUI POTUIT RERUM COGNOSCERE CAUSAS"



Cambridge Assessment
International Education

Cambridge International School

QUADRO ORARIO SETTIMANALE LICEO SCIENTIFICO CAMBRIDGE	I	II	III
Lingua e letteratura italiana	4	4	4
Lingua e cultura latina	3	3	3
Storia + Geography/History	2+1*	2+1*	
Geography/History	1	1	
Storia			2
Filosofia			3
Inglese	3	3	3
English as a second language	1	1	2*
Matematica + Mathematics	4+1*	4+1*	4
Mathematics	1	1	
Fisica	2	2	3
Scienze naturali	2	2	3
Disegno e storia dell'arte	2	2	2
Scienze motorie e sportive	2	2	2
Religione cattolica o Attività alternative	1	1	1
Totale ore	30	30	30 + 2*

A partire dall'anno scolastico 2021/2022 il liceo scientifico tradizionale si è arricchito con il progetto Cambridge IGCSE. Tale percorso di studi è stato realizzato per i ragazzi nella fascia d'età 14/16 anni con lo scopo di aiutare gli studenti a sviluppare conoscenza, comprensione e abilità in diversi contenuti disciplinari, si articola dunque nell'arco dei primi tre anni del quinquennio, sul quale si apportano modifiche non solo nel quadro orario settimanale con ore in più rispetto all'indirizzo ordinario, ma anche attraverso l'inserimento di tre nuove discipline: **Mathematics, English as a second language** e una terza disciplina **Geography o History** (ciascuna delle citate materie di studio prevede 130 ore totali) **insegnate ed apprese in lingua inglese, con l'ausilio del docente madrelingua.** Il percorso di studi culmina con gli esami e le successive certificazioni IGCSE (international general certificate of secondary education) nelle diverse discipline. La qualifica di Cambridge IGCSE è considerata un valido attestato di successo e sicuramente un validissimo supporto per le certificazioni di B1 e B2 e C1, che potranno essere ottenute prima del previsto.



Liceo Linguistico

"DICENDO HOMINES UT DICANT EFFICERE SOLERE"

QUADRO ORARIO SETTIMANALE LICEO LINGUISTICO	I	II	III	IV	V
Lingua e letteratura italiana	4	4	4	4	4
Lingua latina	2	2			
Lingua e cultura straniera 1*	4	4	3	3	3
Lingua e cultura straniera 2*	3	3	4	4	4
Lingua e cultura straniera 3*	3	3	4	4	4
Storia e Geografia	3	3			
Storia			2	2	2
Filosofia			2	2	2
Matematica	3	3	2	2	2
Fisica			2	2	2
Scienze naturali	2	2	2	2	2
Storia dell'arte			2	2	2
Scienze motorie e sportive	2	2	2	2	2
Religione cattolica o Attività alternative	1	1	1	1	1
Totale ore	27	27	30	30	30

Il percorso del **Liceo Linguistico** guida lo studente ad approfondire e a sviluppare le conoscenze e le abilità, a maturare le competenze necessarie per acquisire la padronanza comunicativa di tre lingue (**Inglese, Francese, Spagnolo o Tedesco**) oltre l'italiano e a comprendere criticamente l'identità storica e culturale di tradizioni e civiltà diverse. Il percorso formativo prevede l'utilizzo costante della lingua straniera, ciò consente agli studenti di fare esperienze condivise sia di comunicazione linguistica sia di **comprensione della cultura straniera in un'ottica interculturale**. Fondamentale è, perciò, lo sviluppo della consapevolezza di analogie e differenze culturali, indispensabile nel contatto con altre culture, anche all'interno del nostro paese.



Liceo delle Scienze Umane

"MULTA EDISCERE, MULTA COGITARE"

QUADRO ORARIO SETTIMANALE LICEO DELLE SCIENZE UMANE	I	II	III	IV	V
Lingua e letteratura italiana	4	4	4	4	4
Lingua e cultura latina	3	3	2	2	2
Storia e Geografia	3	3			
Storia			2	2	2
Filosofia			3	3	3
Scienze umane	4	4	5	5	5
Diritto ed Economia	2	2			
Lingua e cultura straniera	3	3	3	3	3
Matematica	3	3	2	2	2
Fisica			2	2	2
Scienze naturali	2	2	2	2	2
Storia dell'arte			2	2	2
Scienze motorie e sportive	2	2	2	2	2
Religione cattolica o Attività alternative	1	1	1	1	1
Totale ore	27	27	30	30	30

Il **Liceo delle Scienze Umane** è un percorso di studi che permette di accrescere le proprie conoscenze riguardanti l'essere umano, dal punto di vista mentale, comportamentale e sociale. Ciò è reso possibile grazie allo studio di materie quali: psicologia, pedagogia, sociologia, antropologia, in aggiunta alle discipline proprie di qualsiasi liceo, pertanto; pur essendo un indirizzo prevalentemente umanistico, **offre una preparazione completa ed adeguata per il consolidamento dei prerequisiti necessari alla frequenza di qualsiasi facoltà universitaria**, poiché non trascura le discipline scientifiche. In particolar modo il percorso delle Scienze Umane offre una preparazione propedeutica all'interno delle scienze cognitive: neuroscienze cognitive e psicologia cognitiva, inoltre, consente una scelta ampia tra i tanti percorsi universitari all'interno delle macro-discipline d'insegnamento con sbocchi lavorativi plurimi e permette di acquisire conoscenze, abilità e competenze di natura comunicativa e relazionale, che sono fondamentali in ogni ambito lavorativo.

ISTITUTO DI ISTRUZIONE
SUPERIORE
"G. SULPICIO"



Liceo delle Scienze Umane
Progetto sperimentale in
criminologia

Novità per l'a. s. 2024-2025



Progetto sperimentale in criminologia

L'indirizzo Scienze Umane è caratterizzato dallo studio della sociologia, della psicologia, della pedagogia e dell'antropologia.

Con il progetto sperimentale in Criminologia l'IIS G. Sulpicio si pone l'**obiettivo** di rafforzare il curriculum classico, potenziando lo studio della sociologia, con l'approfondimento di tematiche quali il disagio sociale, la devianza e l'istituzione carceraria.

La provincia di Frosinone è caratterizzata da un tessuto sociale complesso e da molteplici problematiche legate soprattutto all'alto tasso di disoccupazione, inoltre, negli ultimi anni si sono verificati delitti gravissimi che evidenziano situazioni di disagio giovanile allarmante.

La **finalità** del progetto è quella di fornire agli studenti gli strumenti adatti a comprendere meglio la realtà nella quale vivono oltre che modelli educativi che siano validi per evitare situazioni pericolose.

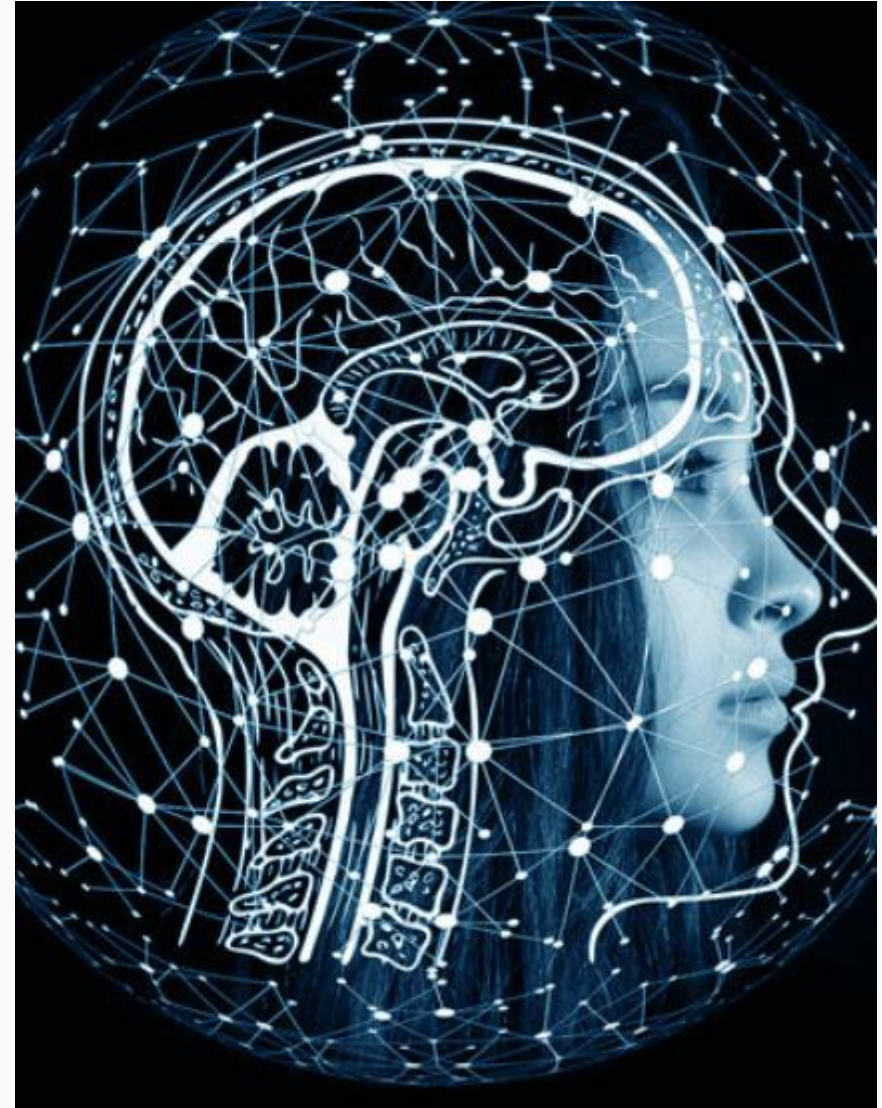



Quadro orario Biennio Comune

Insegnamenti	1° anno	2° anno
Area Generale		
Lingua italiana	4	4
Lingua inglese	3	3
Storia	1	1
Geografia	1	1
Diritto ed economia	2	2
Matematica	4	4
Scienze motorie	2	2
IRC o attività alternative	1	1
Area di indirizzo		
Seconda lingua straniera	2	2
Scienze integrate (Fisica/Chimica/Biologia)	2	2
Tecnologie dell'Informazione e della Comunicazione	2	2
Scienza degli alimenti	2	2
Laboratorio enogastronomia e cucina	2	2
Laboratorio enogastronomia Bar e Sala	2	2
Laboratorio di Accoglienza turistica	2	2
Totali	32	32

Profilo: Enogastronomia e Innovazione (CUCINA)

Quadro orario Triennio

Si è intervenuti sull'Area di Indirizzo dove si è inteso privilegiare il rafforzamento delle competenze professionali e tecnico-scientifico.

Insegnamenti	3° anno	4° anno	5° anno
Area generale comune			
Lingua italiana	4	4	4
Lingua inglese	2	2	2
Storia	2	2	2
Matematica	3	3	3
Scienze motorie	2	2	2
IRC o attività alternative	1	1	1
Area di indirizzo			
Seconda lingua straniera	3	3	3
Scienza e cultura dell'alimentazione	4	4	4
Laboratorio enogastronomia Bar e Sala	/	/	/
Laboratorio enogastronomia e cucina	7	7	6
Diritto e tecniche amministrative	3	3	3
E.S.P. (English for Specific Purposes)	1	1	2
Totali	32	32	32

L'Istituto Professionale di Stato per i Servizi di Enogastronomia e Ospitalità Alberghiera opera nel settore dell'Istruzione professionale con lo scopo di provvedere alla formazione e alla **preparazione tecnica di personale qualificato e specializzato** per i vari servizi delle attività alberghiere e della ristorazione. Il percorso comprende un biennio in comune, per il triennio è possibile scegliere tra tre profili diversi: Enogastronomia e Innovazione (Cucina), Enogastronomia Sala e bar, Accoglienza Turistica e Promozione del Territorio.

Profilo: Enogastronomia, Sala e bar

Quadro orario Triennio

Si è intervenuti nell'Area di Indirizzo dove si è inteso privilegiare il rafforzamento delle competenze professionali e tecnico-scientifico.

Insegnamenti	3° anno	4° anno	5° anno
Area generale comune			
Lingua italiana	4	4	4
Lingua inglese	2	2	2
Storia	2	2	2
Matematica	3	3	3
Scienze motorie	2	2	2
IRC o attività alternative	1	1	1
Area di indirizzo			
Seconda lingua straniera	3	3	3
Scienza e cultura dell'alimentazione	4	4	4
Laboratorio enogastronomia Bar e Sala	7	6	5
Laboratorio enogastronomia e cucina	/	/	/
Diritto e tecniche amministrative	3	3	3
E.S.P. (English for Specific Purposes)	1	1	2
Tecniche di comunicazioni	/	1	1
Totali	32	32	32

Profilo: Accoglienza turistica e Promozione del Territorio

Quadro orario Triennio

Si è intervenuti sull'Area di Indirizzo dove si è inteso privilegiare il rafforzamento delle competenze professionali-gestionali con un'attenzione al territorio.

Insegnamenti	3° anno	4° anno	5° anno
Area generale comune			
Lingua italiana	4	4	4
Lingua inglese	2	2	2
Storia	2	2	2
Matematica	3	3	3
Scienze motorie	2	2	2
IRC o attività alternative	1	1	1
Area di indirizzo			
Seconda lingua straniera	3	3	3
Laboratorio di Accoglienza turistica	7	6	5
Scienza e cultura dell'alimentazione	1	1	1
Diritto e tecniche amministrative	3	3	3
E.S.P. (English for Specific Purposes)	2	2	2
Arte e territorio	2	2	2
Tecniche di comunicazione	/	1	2
Totali	32	32	32

Perché

scegliere

l'Istituto di Istruzione Superiore

Giovanni Sulpicio?

Per la qualità dei progetti che contribuiscono a migliorare la nostra offerta formativa

Biologia con curvatura biomedica—biennio

Piano lauree scientifiche

Esperienze in laboratorio di fisica

Preparazioni test d'ingresso a Medicina e professioni sanitarie

Coding e robotica

Cambridge Assessment

Corsi di preparazione alle certificazioni linguistiche:

inglese, francese, spagnolo e tedesco

Scambi interculturali Erasmus+ KA122

Stages linguistici

Teatro in lingua straniera

Laboratorio teatrale

Progetto sperimentale in criminologia— Scienze Umane

ABC: Arte, Bellezza, Cultura

Progetto cinema

Sport in natura e avviamento alla pratica sportiva

Progetto studenti-atleti di alto livello

Progetti area alberghiero: organizzazione eventi e manifestazioni

Per l'Internazionalizzazione

L'istituzione scolastica intende promuovere la partecipazione a gare internazionali, partenariati, mobilità all'estero, scambi interculturali: la scuola ha ottenuto il finanziamento relativo al Bando Erasmus+ KA12 dal titolo "The CLIL of wonders".

L'avvio dell'esperienza nel campo delle mobilità internazionali ambisce a diventare prassi consolidata volta a favorire una dimensione europea dell'apprendimento che promuova una politica in chiave INTERNAZIONALE dell'intervento didattico e formativo.



Erasmus+

Queste esperienze rappresentano la leva capace di favorire opportunità di confronto internazionale, utile per l'acquisizione di maggiori competenze professionali e soft-skill in ottica europea, amplificando così la possibilità di proficui inserimenti lavorativi degli studenti anche al di fuori dei confini nazionali.

La nostra Istituzione scolastica intende superare i confini didattici tradizionali ed essere luogo educativo in cui l'esplorazione di sistemi di collaborazione fra gli stakeholder del territorio, gli enti locali, le istituzioni, le autonomie, le aziende, il mondo del lavoro, possa concorrere a consolidare la formazione di alunni: consapevoli in un mondo globale ed in continua evoluzione; dotati delle competenze e soft skills necessarie per l'inserimento nel mondo del lavoro a livello internazionale; capaci di dare un contributo attivo allo sviluppo della società estesa al di fuori dei confini locali.

Per partecipare a stage all'estero

Dublino



Madrid



Nizza



Per i viaggi d'istruzione

**Settimana
Azzurra**



**Recanati-Urbino
Gradara**



**Padova-Venezia
Verona**



Per le uscite didattiche di un giorno

Sermoneta



Foro Italico



Chiostro del Bramante



Città della Scienza



Eurochocolate



Fontana di Trevi



Napoli

Per essere protagonisti di competizioni sportive

Basket



Tennis tavolo



Beach volley



Per svolgere attività laboratoriali

Laboratori di lingue, di scienze naturali, di fisica, di informatica, di scienze umane



Per imparare ad organizzare eventi



Per i nuovi laboratori dell'Ipsseoa



Per i progetti Pon per la socialità e l'accoglienza Il teatro tra noi

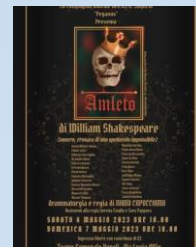

Porte aperte

Open day

02 Dicembre

13 Gennaio

Una mattinata al Sulpicio

Prenota la tua lezione compilando il modulo presente sul sito iissulpicioveroli.edu.it oppure manda una mail all'indirizzo orientamento@iissulpicioveroli.edu.it

Curiosando tra le discipline

Vai sul sito d'istituto e prenota l'attività nel laboratorio di fisica, curvatura biomedica, latino, spagnolo, tedesco e scienze umane.

Seguici sui social

