



# **OPEN DAY**

*Incontro con i genitori delle*

***FUTURE CLASSI PRIME***

***14 Gennaio 2019***



## LO STILE

# EDUCATIVO DELL'IC PALIANO

*Il Dirigente Scolastico, i docenti, il personale ATA dell'IC PALIANO condividono l'importanza di :*

*- promuovere relazioni centrate sull'**ascolto reciproco**, sulle **corresponsabilità educative** di tutti e sul **rispetto dei diritti e doveri** di ciascuno esplicitati nel **REGOLAMENTO d'ISTITUTO** .*

*- prestare **attenzione all'unicità di ogni alunno** , alle peculiarità della sua **intelligenza non solo cognitiva ma anche emotiva** .*



# La nostra MISSION

La **MISSION** dell'Istituto Comprensivo di Paliano è operare affinché il successo formativo dei nostri alunni non sia semplicemente formale, ma il più sostanziale possibile.

## La nostra VISION

La nostra “**VISION**” si può racchiudere nell'espressione “Ad ognuno la propria peculiare sinfonia di Saperi irrinunciabili” ed è improntata sull'obiettivo precipuo di attualizzare la lezione di Don Milani creando una scuola fattivamente inclusiva che crei, nel rispetto della Costituzione, concrete opportunità di crescita integrale per ogni alunno in base ai propri Bisogni Educativi Speciali.



# IL DIRIGENTE SCOLASTICO

**Dott.ssa**

**Ivana Nobler**



# **1° COLLABORATORE Del DIRIGENTE**

**Ins. Anatolia Bernardini**

**REFERENTE del Plesso  
di Scuola Primaria**

**Ins. Rita Biancone**

<b>Numero classi</b>	<b>Tempo scuola</b>
<b>classi 1<sup>^</sup>/2<sup>^</sup> a 30 ore</b>	<b>dal LUNEDÌ al MERCOLEDÌ dalle ore 8.20 alle ore 13.20</b>  <b>n. 2 rientri settimanali (MARTEDÌ e GIOVEDÌ) dalle ore 8.20 alle ore 16.20</b>  <b>VENERDÌ dalle ore 8.20 alle ore 12.20</b>
<b>classi 3<sup>^</sup>/4<sup>^</sup>/5<sup>^</sup> a 27 ore</b>	<b>dal LUNEDÌ al GIOVEDÌ dalle ore 8.20 alle ore 13.20</b>  <b>n. 1 rientro settimanale (MARTEDÌ oppure GIOVEDÌ) dalle ore 8.20 alle ore 16.20</b>  <b>VENERDÌ dalle ore 8.20 alle ore 12.20</b>
<b>classi 1<sup>^</sup>/2<sup>^</sup>/3<sup>^</sup>/4<sup>^</sup> a 40 ore</b>	<b>dal LUNEDÌ al VENERDÌ alle ore 8.20 alle ore 16.20</b>

# INSEGNAMENTI E QUADRI ORARIO

SCUOLA PRIMARIA								
DISCIPLINE	I	II	III	IV	V	Tempo Pieno		
	30 ore	30 ore	27 ore	27 ore	27 ore	I	II	III/IV/V
Italiano	9	9	6	6	6	11	10	10
Matematica	9	8	6	6	6	9	9	8
Storia e Geografia	2	2	4	4	4	4	4	4
Scienze e Tecnologia	2	2	2	2	2	2	2	2
Inglese	1	2	3	3	3	3	3	4
Educazione Fisica	1	1	1	1	1	1	2	2
Arte e Immagine	1	1	1	1	1	2	2	2
Musica	1	1	1	1	1	1	1	1
Religione Cattolica	2	2	2	2	2	2	2	2
Mensa	2	2	1	1	1	5		

**SERVIZI**

<b>SERVIZIO</b>	<b>RISORSE UMANE</b>	<b>FONDI</b>	<b>TEMPI</b>	<b>SPAZI DESTINATI</b>
<b>SPORTELLO di ASCOLTO</b>  <b>Possibili DESTINATARI TUTTI</b> (alunni/famiglie/docenti)	Associazione <b>“Officine psicologiche”</b> Dott.ssa <b>Enrica Cellitti</b>	finanziato dall’Ente Locale	da definire	Locali scolastici
<b>* TRASPORTO SCOLASTICO</b>  <b>Possibili DESTINATARI TUTTI gli alunni</b>	Individuate dall’Ente Locale	di norma a carico delle famiglie	intero a.s.	-----
<b>PRE SCUOLA</b>  <b>Possibili DESTINATARI SOLO <i>per gli alunni della sc. Primaria</i> che usufruiscono del servizio di trasporto</b>	compatibilmente con <b>le risorse umane esterne (es. volontari del Servizio Civile)</b>	finanziato dall’Ente Locale	da definire	Locali scolastici



## SERVIZI

<b>SERVIZIO</b>	<b>RISORSE UMANE</b>	<b>FONDI</b>	<b>TEMPI</b>	<b>SPAZI DESTINATI</b>
<b>MENSA SCOLASTICA</b>  <b>Possibili DESTINATARI</b> <b>alunni</b>  - <b>Scuola dell'Infanzia</b>  - <b>Scuola Primaria</b>	Individuate dall' <b>Ente Locale</b>	di norma a carico delle famiglie	da definire	Locali scolastici
<b>DOPO SCUOLA</b>  <b>Progetto "Compiti insieme"</b>  <b>Possibili DESTINATARI</b> <b>alunni individuati dai docenti</b>  - <b>CLASSI 4<sup>^</sup>/5<sup>^</sup> Scuola Primaria</b>  - <b>Secondaria di I Grado</b>	compatibilmente con la disponibilità di <b>risorse umane interne e/o esterne</b>  - <b>docenti interni</b> - <b>docenti in pensione</b> - <b>volontari del Servizio Civile</b> - <b>studenti scuole di 2° Grado in Alternanza Scuola Lavoro</b>	Co-finanziato dall'Ente Locale	da definire	Locali scolastici

# SCUOLA PRIMARIA

**Aule ordinarie n.19** di cui

n. 6 con la **LIM** n. 8 con videoproiettore interattivo

n. 5 con **lavagna di ardesia**

**Aule attrezzate**

n. 1 Laboratorio Informatica

n. 1 Laboratorio Artistico

**Aule attrezzate “work in progress”**

n. 1 Laboratorio di audio e videoregistrazione

n. 1 Laboratorio di stampa in 3D

**Biblioteca** riqualificazione “work in progress”

in linea con l’azione#24 del PNSD

**Cucina e n. 1 sala per la refezione**

**ULTERIORI STRUMENTAZIONI** n. 1 videoproiettore portatile - n. 1 stampante A3 -n. 1 fotocopiatrice in comodato d’uso - n. 1 microscopio con telecamera - n. 2 macchine fotografiche digitali - n. 26 tablet - n. 1 stampante 3D - n.1 plastificatrice formato A3

# I NOSTRI DOCENTI

**si FORMANO attraverso Corsi di  
aggiornamento:**

- **interni**
- **esterni**
- **Ambito 17**

# I NOSTRI PROGETTI



L'arricchimento dell'offerta formativa e l'approfondimento curricolare dell'IC Paliano si realizza:

- tramite la collaborazione con **ENTI e/o Associazioni del Territorio**
- tramite l'intervento di **esperti interni e/o esterni** alla scuola.

# MACRO-AREE

## **INCLUSIONE, ORIENTAMENTO e CONTINUITÁ**

- **Recupero e potenziamento**
- MiglioriAMOCi
- **Compiti insieme**

## **DIGITALE TECNOLOGICA**

- **Web radio**
- **Biblioteca sonora**
- **Arte in 3D**

## **LINGUISTICO UMANISTICA**

- **PROGETTI LETTURA** ( tra i quali «LEGGIMI ANCORA»)
- Invalsi Italiano
- Invalsi Inglese
- Madrelingua

## **MATEMATICO-SCIENTIFICO**

- Invalsi Matematica
- Maestra Natura

## **CITTADINANZA e INTERCULTURA**

- MiglioriAMOCi
- Erasmus+
- Ragazzi senza frontiere
- **IL MANIFESTO DELLE PAROLE OSTILI**
- **GENERAZIONI CONNESSE**
- **PROGETTO BULLISMO E CYBER-BULLISMO**
- Raccata la carta



I progetti sopra riportati potranno subire modifiche e/o integrazioni, di norma entro il 30/10 di ogni anno scolastico ( ex Legge 107/2015)

- 1) in base al monitoraggio RAV, PDM
- 2) in relazione alla concreta disponibilità da parte di questa Istituzione Scolastica delle necessarie risorse umane interne e/o esterne, finanziarie, strumentali e logistiche.

Inoltre i PROGETTI potranno essere realizzati in orario curricolare e/o extracurricolare a seconda di quanto sopra definito.



# ATTIVITÀ FORMATIVE per la CONTINUITÀ Infanzia -Primaria

## **ACCOGLIENZA degli alunni di 5 anni dell'Infanzia**

da parte dei bambini delle attuali classi 4 ^ Primaria

per conoscere gli spazi scolastici e a seguire, attività congiunte tra piccoli gruppi di **alunni di 5 anni e classi 1^ primaria** grazie al «Progetto lettura» nell'a.s. 2018/19 con il libro «**Fiore di lenticchia** » nelle seguenti date tra Marzo e Aprile:

11/03/19 cl. I A - 13/03/19 cl. I B - 18/03/19 cl. I C - 20/03/19 cl. I D

08/04/19 cl. I A – 10/04/2019 cl. I B – 15/04/2019 cl. I C – 17/04/2019 cl. I D

Incontro con **Anna Vivarelli autrice «Fiore di lenticchia »**  
**27 Maggio 2019 al TEATRO ESPERIA**



# **ATTIVITÀ FORMATIVE per la CONTINUITÀ**

**Primaria – Secondaria I Grado**

**Classi 5<sup>^</sup> Primaria - Classi 1<sup>^</sup> Secondaria I grado  
grazie al Progetto LETTURA nell'a.s. 2018-19 con il  
libro “CASA LAMPEDUSA”**

**Incontri tra gli alunni e docenti dei 2 ordini di scuola  
9 gennaio 2019 e 27 febbraio 2019**

**Incontro con l'autore ANTONIO FERRARA 17  
aprile 2019 - TEATRO ESPERIA**





# ISCRIZIONI MENSA E SERVIZIO SCUOLABUS

Per le iscrizioni al servizio mensa e al servizio scuolabus rivolgersi direttamente presso i Servizi Sociali del Comune oppure sul sito

<https://www.comune.paliano.fr.it/home/Servizi/modulistica.html>

Il responsabile del servizio mensa è  
la **Dott.ssa CIOCCI ROBERTA**

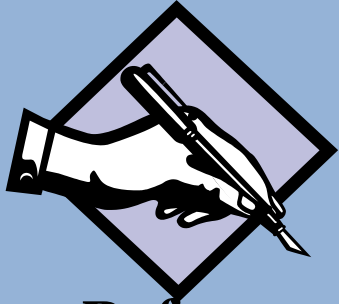

# ISCRIZIONI



Referente Ufficio Alunni : Terenzi Rosanna

## QUANDO:

- Dalle ore 8.00 del 07 gennaio alle ore 20.00 del 31 gennaio 2019

## COME:

1. online collegandosi a [www.iscrizioni.istruzione.it](http://www.iscrizioni.istruzione.it)
2. indicando una casella di posta elettronica;  
(Queste due operazioni possono essere espletate a partire dalle ore 9:00 del 27/12/2018 per ottenere le credenziali di accesso al servizio)
3. compilando la domanda online in tutte le sue sezioni;
4. procedendo all'inoltro ad un solo Istituto;
5. indicando, in subordine, fino ad un massimo di altre due scuole di gradimento.

Il **sistema** comunicherà, via posta elettronica, l'accettazione della domanda da parte di una delle scuole indicate.

Si evidenzia che in tutti i casi in cui le **famiglie** si trovino nell'impossibilità di utilizzare il sistema di "Iscrizioni on line" possono rivolgersi alla Segreteria dell'Istituto Comprensivo PALIANO, sita in Via F.lli Beguinot, 30/a

A tale scopo, **dal 07/01/2019 al 31/01/2019**, la **Segreteria prevede un servizio di supporto alle famiglie prive di strumentazione informatica su appuntamento per i giorni di **MARTEDÌ 8/15/22/29 e GIOVEDÌ 3/10/17/24/31 dalle ore 14.00 alle 17.00****



# ORARI DI SEGRETERIA

Gli operatori della **Segreteria Scolastica** saranno comunque a disposizione, per qualsiasi chiarimento, negli orari di apertura al pubblico:

**Lunedì dalle 09.00 alle ore 10.00**

**Mercoledì/Venerdì dalle 11.30 alle 13.00**

**Martedì dalle 14.30 alle 16.00**



# ISCRIZIONE ALUNNI ANTICIPATARI

***In base alle normative vigenti, eventuali alunni anticipatari per la Scuola Primaria possono essere iscritti solo e soltanto dopo che sono state accolte tutte le iscrizioni degli alunni nati entro il 31 dicembre dell'anno 2013; gli alunni saranno accolti in ordine di data di nascita dal più grande al più piccolo dei nati entro il 30 aprile 2014***

# PARAMETRI in caso di ESUBERO

In caso di iscrizioni in esubero si osserveranno i seguenti parametri:

1. alunni diversamente abili o in svantaggio sociale documentato;
2. continuità con la Scuola dell'Infanzia dell'IC di Paliano;
3. alunni residenti nel bacino d'utenza;
4. alunni con fratello o sorella già frequentante la stessa scuola nell' a.s. di interesse;
5. famiglia mononucleare;
6. alunni con entrambi i genitori lavoratori;
7. sorteggio.

# RAPPORTI CON LE FAMIGLIE

- **RAPPORTO di INFORMAZIONE e COLLABORAZIONE RECIPROCA** tra INSEGNANTI e GENITORI, tramite quadernino avvisi/ registro elettronico/ sito web
- Inoltre sono stabiliti le seguenti tipologie di **INCONTRI**:
  - **n. 1 ASSEMBLEA** per gli ASPETTI ORGANIZZATIVI della CLASSE a Settembre
  - **n. 4 RICEVIMENTI GENERALI GENITORI** (dic/feb/apr/giu)
  - **n. 4 CONSIGLI di INTERCLASSE** (a cui partecipano i Rappresentanti di classe) (nov/gen/mar/mag)
  - **Colloqui individuali** su richiesta

**Per gli ALUNNI TRASFERITI da ALTRE SCUOLE**

- colloquio di ingresso





**Per informazioni sulla scuola è possibile consultare il Sito dell'IC di Paliano:**

**<http://www.icpaliano.edu.it/>**

**oppure su [www.iscrizioni.istruzione.it](http://www.iscrizioni.istruzione.it) - “LA SCUOLA IN CHIARO” inserendo il CODICE MECCANOGRAFICO  
**FRIC827005****

**Grazie per il Vostro interessamento**